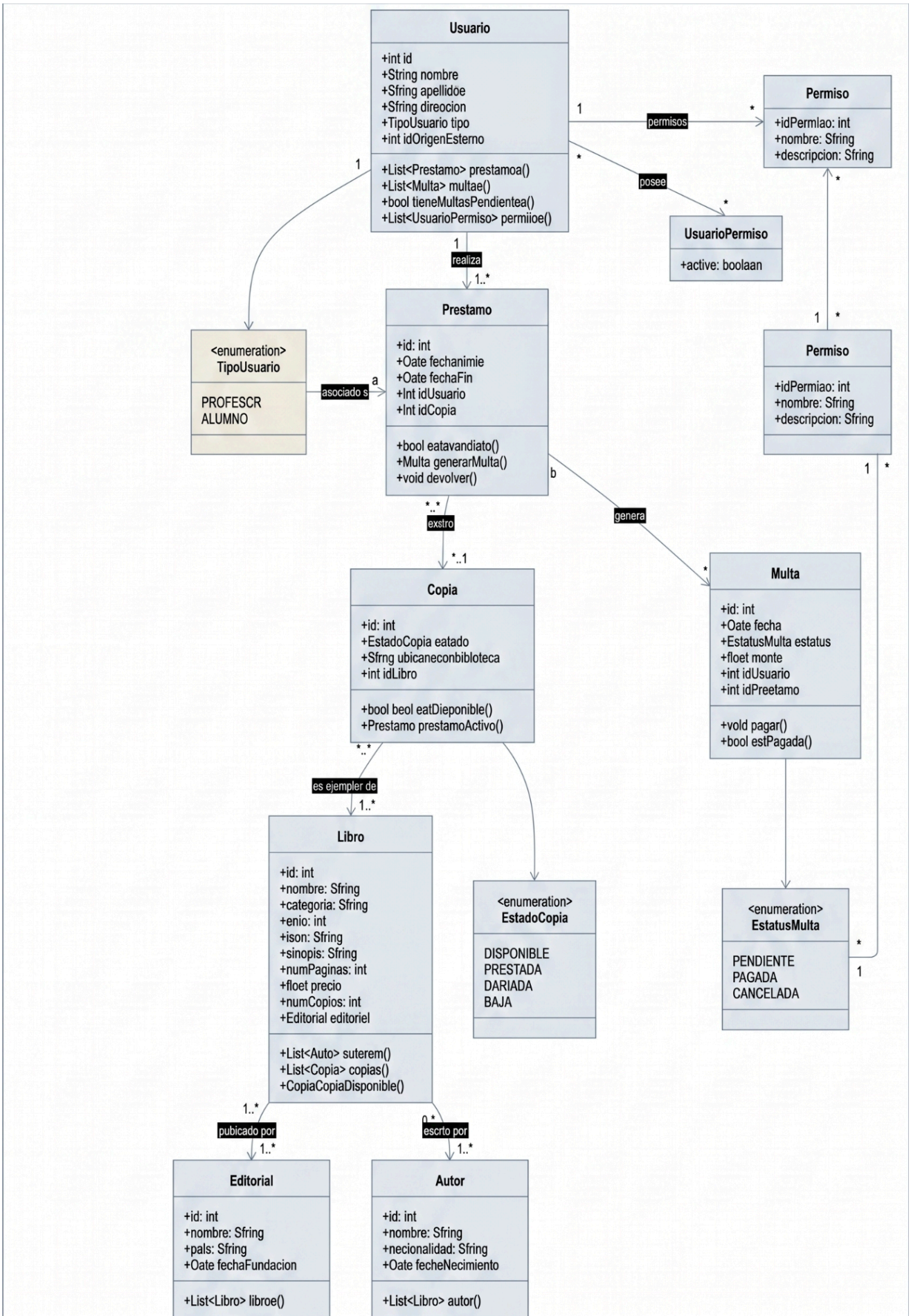
Usuario
+int id
+String nombre
+Sfring apellidoe
+Sfring direocion
+TipoUsuario tipo
+int idOrigenEsterno
+List<Prestamo> prestamoa()
+List<Multa> multae()
+bool tieneMultasPendientea()
+List<UsuarioPermiso> permiioe()
permisos
Permiso
+idPermlao: int
+nombre: Sfring
+descripcion: Sfring
posee
UsuarioPermiso
+active: boolaan
realiza
Prestamo
+id: int
+Oate fechanimie
+Oate fechaFin
+Int idUsuario
+Int idCopia
+bool eatavandiato()
+Multa generarMulta()
+void devolver()
<enumeration>
TipoUsuario
PROFESCR
ALUMNO
asociado s
Permiso
+idPermiao: int
+nombre: Sfring
+descripcion: Sfring
genera
exstro
Copia
+id: int
+EstadoCopia eatado
+Sfrng ubicaneconbibloteca
+int idLibro
+bool beol eatDieponible()
+Prestamo prestamoActivo()
Multa
+id: int
+Oate fecha
+EstatusMulta estatus
+floet monte
+int idUsuario
+int idPreetamo
+vold pagar()
+bool estPagada()
es ejempler de
Libro
+id: int
+nombre: Sfring
+categoria: Sfring
+enio: int
+ison: Sfring
+sinopis: Sfring
+numPaginas: int
+floet precio
+numCopios: int
+Editorial editoriel
+List<Auto> suterem()
+List<Copia> copias()
+CopiaCopiaDisponible()
<enumeration>
EstadoCopia
DISPONIBLE
PRESTADA
DARIADA
BAJA
<enumeration>
EstatusMulta
PENDIENTE
PAGADA
CANCELADA
pubicado por
escrto por
Editorial
+id: int
+nombre: Sfring
+pals: Sfring
+Oate fechaFundacion
+List<Libro> libroe()
Autor
+id: int
+nombre: Sfring
+necionalidad: Sfring
+Oate fecheNecimiento
+List<Libro> autor()